neodom

Lokal biurowy 40m2, blisko tramwaju Prądnik /Krowodrza ul.Pachońskiego

Kraków, Prądnik Biały, Pachońskiego

KRA-LW-8476

2 000 PLN/m-c

Detale oferty

Przeznaczenie	**biurowy, usługowy**
Stan lokalu	**do wprowadzenia**
Typ lokalu	**jednopoziomowe**
Piętro	**Piętro III**
Powierzchnia użytkowa	**40 m²**
Wejście	**z klatki schodowej**
Klimatyzacja	**Tak**
Kraty	**Tak**
Ilość pięter	**4**

Szczegóły oferty

Oferujemy do wynajęcia lokal biurowy o powierzchni 40m², zlokalizowany w dzielnicy Prądnik Biały / Krowodrza.

Proponowana powierzchnia znajduje się na trzecim piętrze w zmodernizowanym budynku biurowym.

W lokalu klimatyzacja.

Lokal składa się z:

dwóch pomieszczeń

łazienki

aneksu kuchennego

Lokalizacja:

w bliski sąsiedztwie przystanek tramwajowy i autobusowy,

dogodny dojazd do Dworca Głównego

wyjazd na autostradę A4 – około 3 km,

w pobliżu główne ulice Opolska, Conrada, Trasa Wolbromska, 29 Listopada

Cena i warunki wynajmu.

miesięczny czynsz: 2.000pln netto

opłata eksploatacyjna: 320pln netto (8pln netto /m2 w tym opłata za ogrzewanie, wodę)

dodatkowo płatny prąd wg zużycia

wymagana kaucja dwumiesięczna

wymagana prowizja dla biura

Lokalizacja ul. Pachońskiego osiedle Prądnik Biały.

Zapraszam na prezentację.

Pozostałe zdjęcia

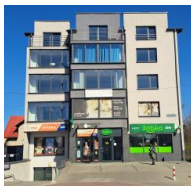

Zadzwoń do nas
508 920 389